



EESTI
ORIENTEERUMISLIIT

E-OL arvudes 2011

Tarmo Klaar

Otepää 19.11.2011



O-Statistikat 2011

- EOL
- Edetabeli võistlused
- Päevakud
- Kokkuvõte



EOL

- Litsentse 725
 - ▶ Mehi 468
 - ▶ Naisi 257
- Koode 16488
 - ▶ 17111 välja antud
 - ▶ Lisandus 1315*
- Ainult litsents 16
- Edetabelis 1105 jooksjat
(1100, 1025, 979, 668)

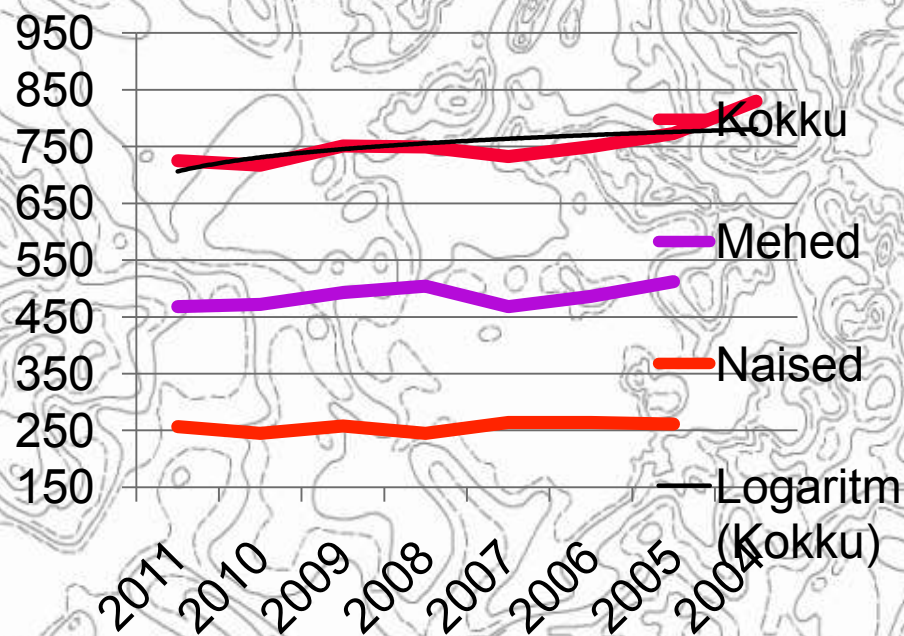



Edetabeli võistlused 2011

- 1611 starti (-914)
- EOL koodiga 9314 (-986)
- Suurim võistlus TA OK
 - ▶ 894, 597 EOL koodiga
- OJ suurim: SuuntoGames
 - ▶ 618, EOL koodiga 424
- Väiksem 33 osalejat
- Üle 400 osaleja 6 (-4)

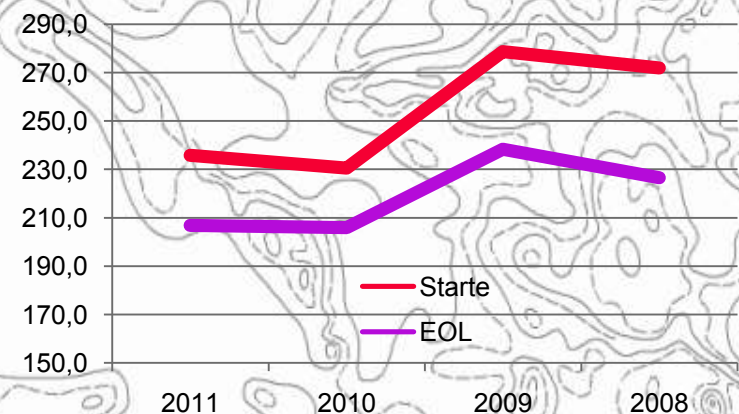
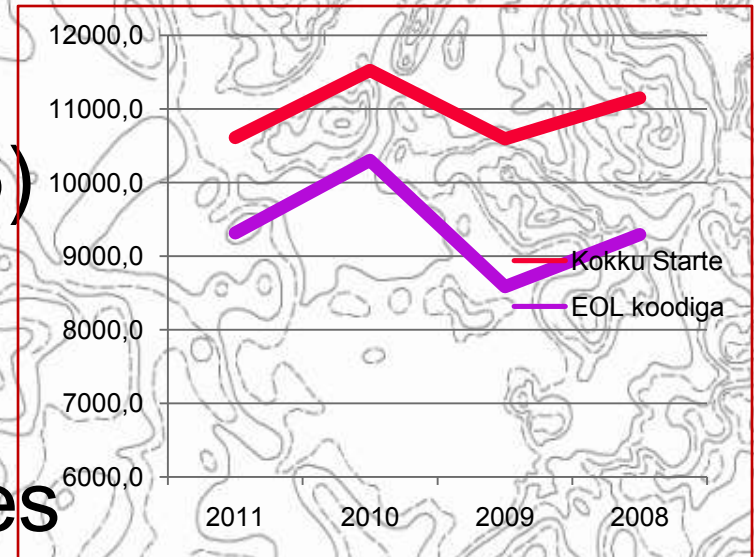



| | | 2011 | | 2010 | | Vahe | | Vahe % | |
|---------|---|------|-----|------|-----|------|------|--------|-------|
| | | EOL | SUM | EOL | SUM | EOL | SUM | EOL | Kokku |
| | IA OK Rogain | 597 | 894 | 631 | 960 | -34 | -66 | 95% | 93% |
| EST-LAT | XXIII Suunto Games | 424 | 618 | 459 | 602 | -35 | 16 | 92% | 103% |
| EMV | Eesti MV Tavarada | 457 | 457 | 456 | 456 | 1 | 1 | 100% | 100% |
| EMV | Eesti MV lühirada | 445 | 445 | 405 | 405 | 40 | 40 | 110% | 110% |
| | XXXVIII Kalevi Suvejooks | 388 | 415 | 447 | 451 | -59 | -36 | 87% | 92% |
| | Ilves-3 | 329 | 371 | 378 | 484 | -49 | -113 | 87% | 77% |
| | NewBalance 100KP jooks 2011 | 369 | 371 | 404 | 406 | -35 | -35 | 91% | 91% |
| EST-LAT | XXIV Koprakarikas tavarada | 322 | 355 | 307 | 317 | 15 | 38 | 105% | 112% |
| EST-LAT | EOF Open Middle-Long/EOL Open lühi- ja tavarada | 236 | 323 | | | 236 | 323 | | |
| | Orion Kõrvemaa Rogain | 246 | 311 | 182 | 225 | 64 | 86 | 135% | 138% |
| EMV | EMV sprint | 296 | 296 | 299 | 299 | -3 | -3 | 99% | 99% |
| | Eestimaa XIII suvemängud | 252 | 254 | | | 252 | 254 | | |
| EMV | Eesti MV pikk rada | 205 | 205 | 250 | 250 | -45 | -45 | 82% | 82% |
| | Hiiumaa 50. KV | 199 | 202 | 69 | 74 | 130 | 128 | 288% | 273% |
| EMV | Eesti MV öine | 180 | 180 | 177 | 177 | 3 | 3 | 102% | 102% |
| | Tallinna MV, Järvamaa MV, Raplamaa MV tavarada | 174 | 174 | 171 | 171 | 3 | 3 | 102% | 102% |
| | 33.Lõuna-Eesti karikas | 124 | 159 | 140 | 140 | -16 | 19 | 89% | 114% |
| | Tallinna MV lühirada | 158 | 158 | 132 | 132 | 26 | 26 | 120% | 120% |
| EST-LAT | Tartu Kevad 2011 (EST-LAT liiga) | 154 | 157 | 161 | 185 | -7 | -28 | 96% | 85% |



Startide arvu jaotus

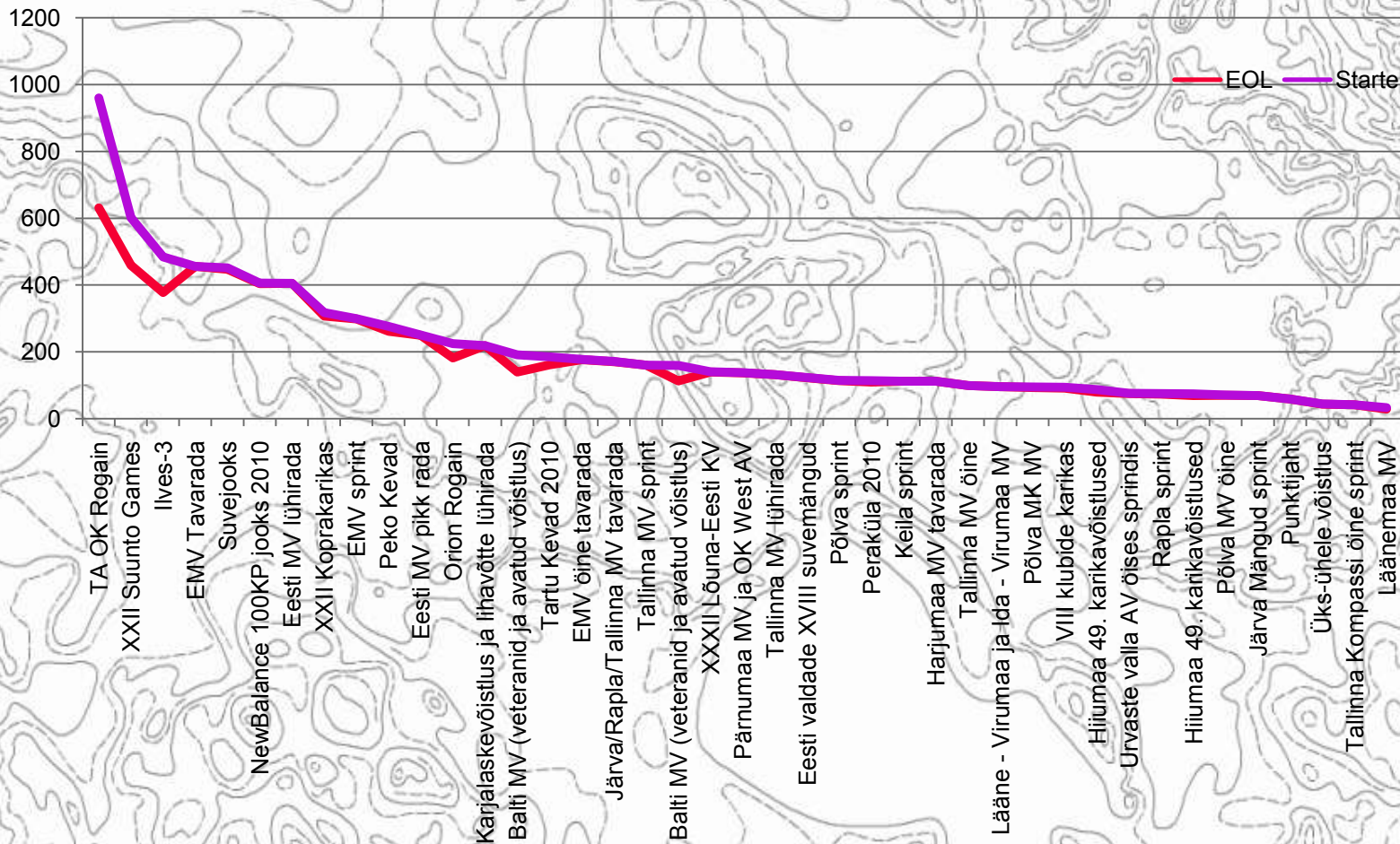



Orienteerumispaevakud

Startide arv

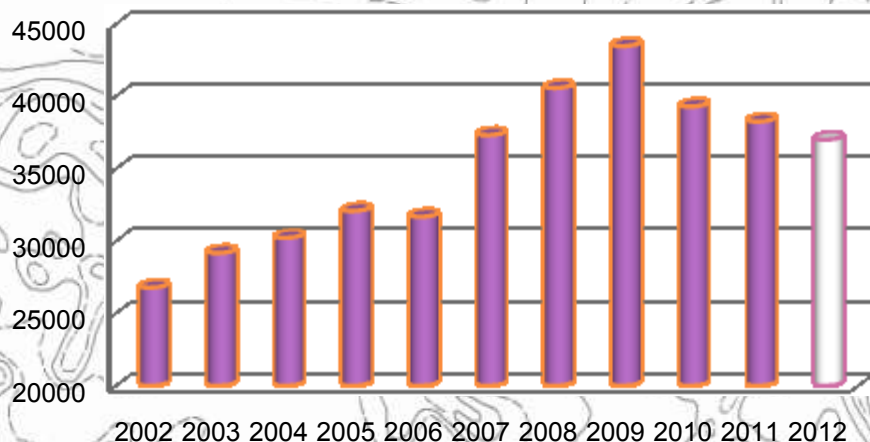

Raamatus 269 (-1)
Toimus 259
17 sarjas
38263 starti (-1033)

Keskmine startide arv ühel päevakul

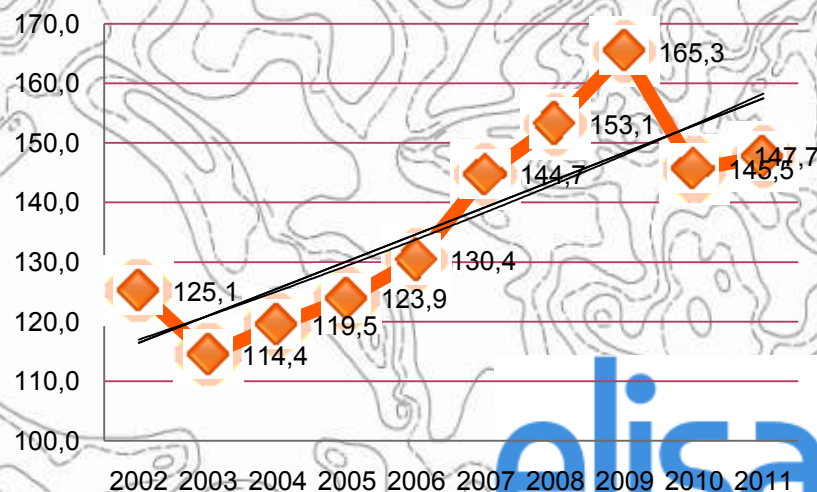



Top 5 päevakut

| | 2009 | 2010 | 2011 | Muutus | % |
|---------------------|--------------|-----------------|----------------------|------------------|---------------|
| Tallinna NP | | | | | |
| 1(TON) | 12150 | 60810252 | 513 10222 511 | -30 -1,5 | 99,7% 99,7% |
| 2Tallinna TP | 8707 | 396 8095 | 337 7954 331 | -141 -5,9 | 98,3% 98,3% |
| 3Tartu NP | 6149 | 307 5104 | 255 5399 270 | 295 14,8 | 105,8% 105,8% |
| 4Põlvamaa TP | 5098 | 255 5620 | 225 5253 219 | -367 -5,9 | 93,5% 97,4% |
| 5Võru | 1142 | 82 1317 | 88 1412 94 | 95 6,3 | 107,2% 107,2% |



2011 – 2010 - 2009

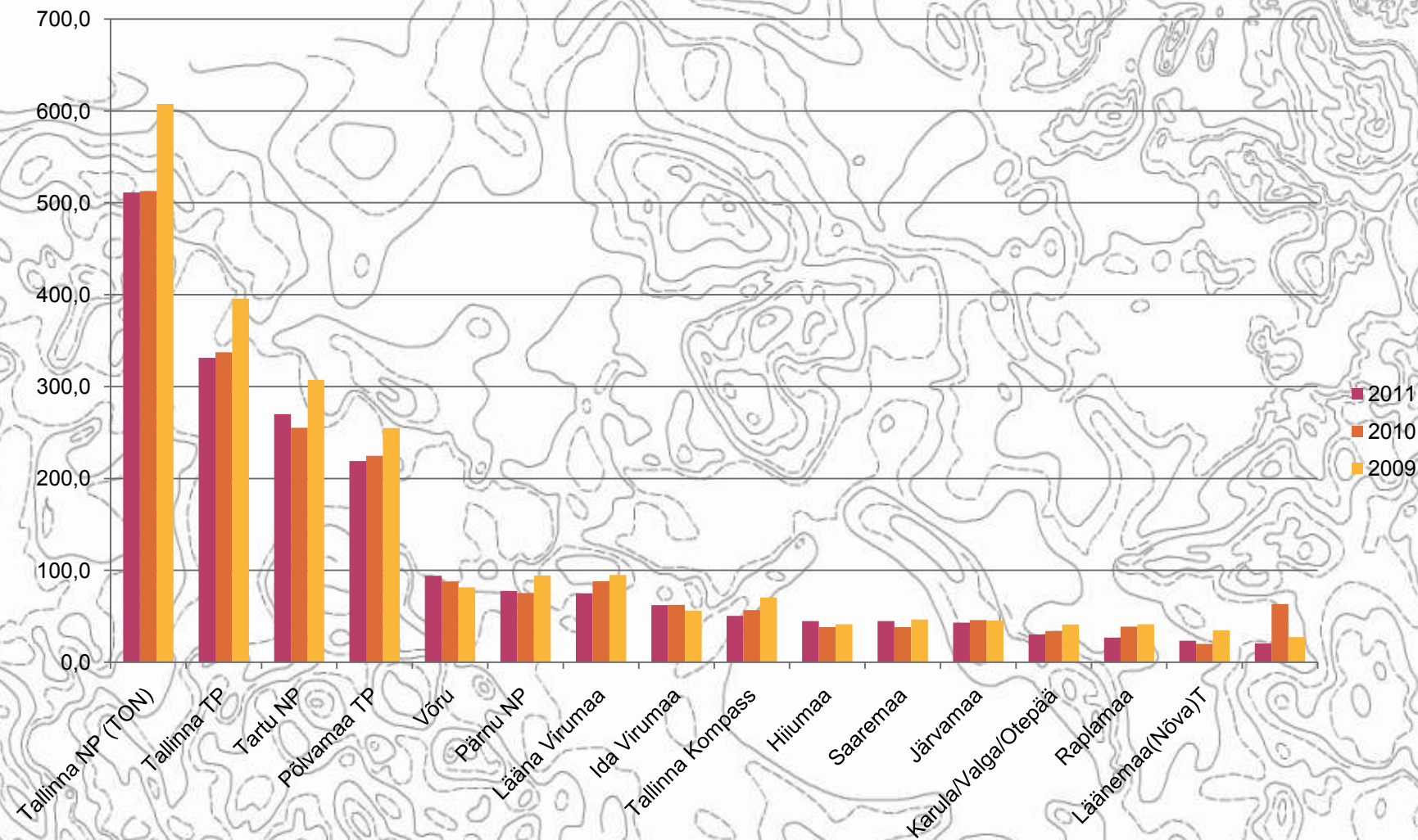



Klubide liikmete arv

■ EOL 3159 vs Riik 2861

Klubide liikmed

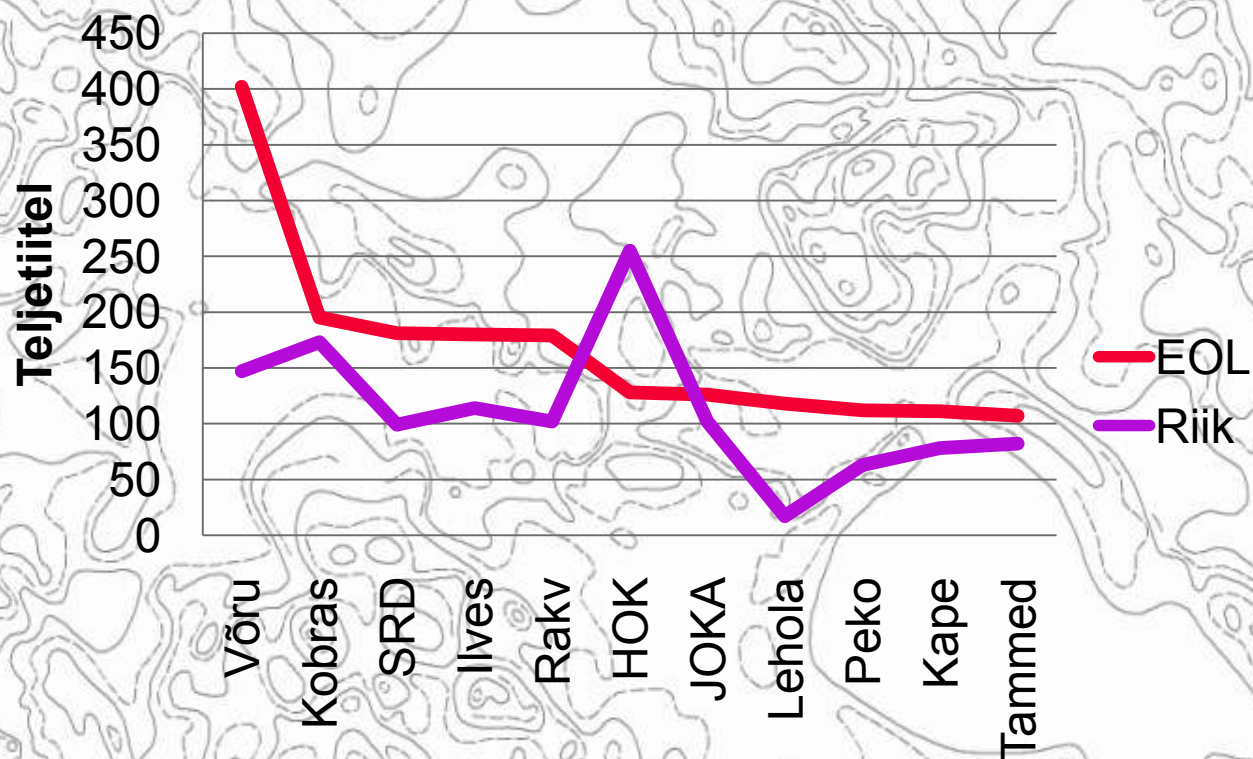



EST-LAT liiga

■ 24 võistlust – 12 EST, 12 LAT

■ Lätlased Eestis

▶ 489 starti

▶ SO 123

▶ OJ 366

▶ RO 18

■ Eestlased Lätis

▶ 636 starti

▶ SO 179

▶ OJ 457

▶ RO 27



European Union

Linking Estonia and Latvia

Part-financed by the European Regional Development Fund



Arvud kokku

- Stardikorde kokku **48874**
(50821, 53769, 51731, 48710)
 - ▶ EOL, Päevakud, Rogain
- Kokku 312 (-10) starti
- Koodiga orienteerujaid 5057 (-124)
- **KOKKU : 5457**
 - ▶ 5681, 5716, 5229, 5252



EOLi kodulehekülg

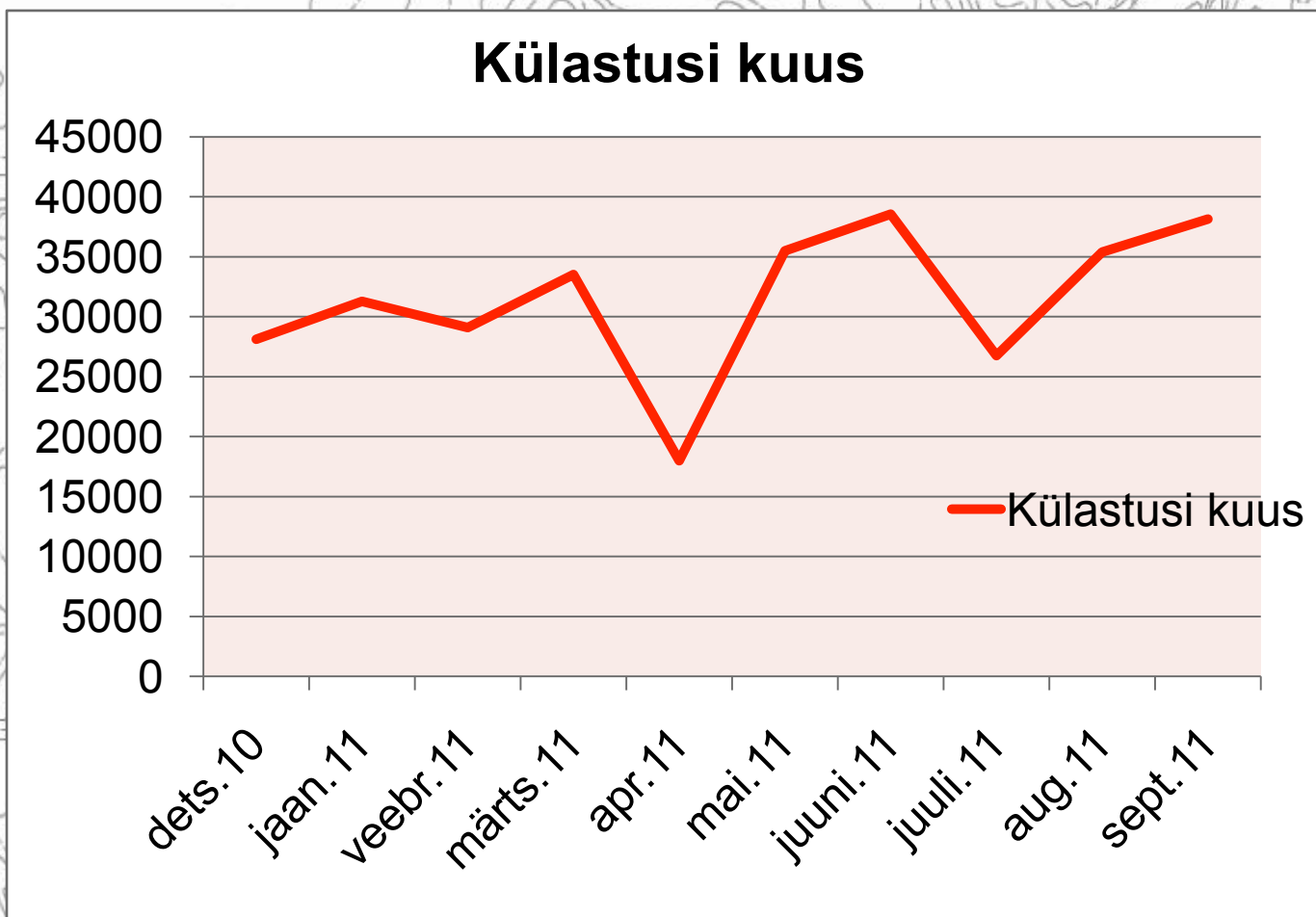



Kokkuvõte

- EOLi võistlused säilitasid osalejad
- = Litsentsi ostjaid
- Klubide võistlustel ~10% vähenemine
- Suuremad päevakud võrreldavad eelmise aastaga
- Väiksematel võistlustel/päevakutel osalejaid vähem
- Näiteks EOL juhatuse liikmed on 2011 aastal teinud ainult 138 starti (Eelmisel aastal 211 ehk 65%)



Osalejate vähenemine

- Konkureerivad üritused
 - ▶ Võistluste info leitavus
- Juunioride/Noorte klassides vähe osalejaid
- Transpordi/olme kulu kasv
- Ilm
 - ▶ (kevadel lumi), päevakutel vihm
- Aeg, Aeg, Aeg



Mõni ettepanek...

■ Päevakud – kaugus keskusest

■ Info õigeaegne levitamine

■ Kohalikud reklaamikanalid

▶ Ajaleht, kohalik portaali (vald, linn,

spordiportaali)

JOOKSEME METSAS

■ Nähtav teade järgmiste ürituste kohta, info jagamine naabritega

AGA OLGEM NÄHTAVAD!



EESTI
ORIENTEERUMISLIIT

Kuidas meil on läinud võrreldes
eesmärkidega
Arengukavas 2008-2012?

Raul Hindov 2011



Orienteerumisliidu visioon

Orienteerumissport on võistlus- ja tervisespordiala, mis pakub harrastajatele elamusi ja väljakutseid.

Kogu orienteerumisalane tegevus on heal, kvaliteetsel tasemel ja sobib igas vanuses inimestele.



Noortetegevus

Orienteerumisega tegelevate noorte arv kasvab 4% aastas:

| | 2007 | 2012 | Kasv |
|-------------|------|------|------|
| Noorte arv* | 3386 | 4120 | 734 |

* Noored on kõik alla 23-aastased orienteerujad, kellel on EOL kood.

EOL litsentsi ostnud noorte arv kasvab 4% aastas:

| | 2007 | 2012 | Kasv |
|------------|------|------|------|
| Noorte arv | 234 | 263 | 29 |

Kvaliteedieesmärgid:

- Aastal 2012 on meil 60 litsenseeritud treenerit
- Noorte võistlusvõimaluste edendamiseks arendatakse Noorte Karikasarja, mille osalejaskond kasvab 10%
- Noorte treeningvõimaluste parandamiseks korraldatakse igal aastal EOL noortelaagreid vähemalt 100-le lapsele
- Noortetegevuse raha saavate klubide arv on 2012 aastal 20 (17).



EOL eelarve areng

- kasvueesmärk 5% aastas

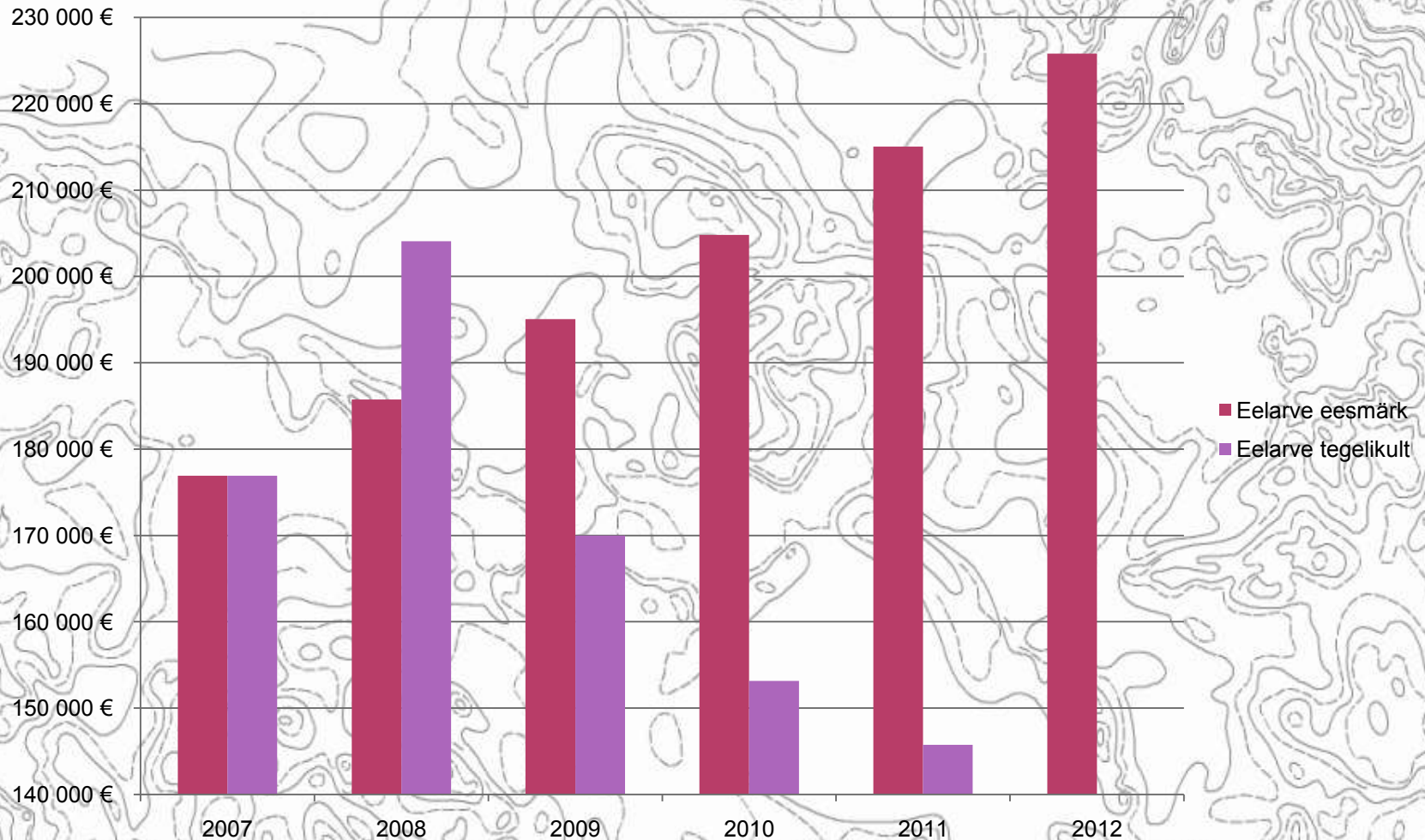



Võistlustegevus

Strateegiliseks eesmärgiks on tiitlivõistluste ja üleriigiliste võistluste arendamine ja korralduse kvaliteedi tõstmine. Siis on võimalik saavutada võistlusstartide kasv.

Kasvueesmärgid:

| Ala (võistlusstandardid edetabeli võistlustel) | 2007 | 2012 | Kasv |
|--|-------|-------|-------|
| Orienteerumisjooks | 11540 | 13378 | +1838 |
| Rattaorienteerumine(harrastajaid) | 120 | 200 | +80 |
| Rogain | 1157 | 1500 | +343 |
| Teerajaorienteerumine | 30 | 60 | +30 |

Suusaorienteerumises on eesmärgiks spordiala harrastajate arvu kasvatamine juhul, kui lumeolud seda lubavad.

| | 2007 | 2012 | Kasv |
|----------------------------------|------|------|------|
| EOL litsentsi ostnute arv | 732 | 848 | +116 |

Numbriliste kasvueesmärkide saavutamiseks on vaja:

- Arendada võistlustingimusi selliselt, et võitlusel osalemine oleks võimalikult lihtne, kiire, paindlik ja huvitav.
- Koolituste korraldamine rajameistritele, volinikele ja korraldajatele



Võistlustegevus – EOL edetabeli võistlusstartide kasv 3% aastas

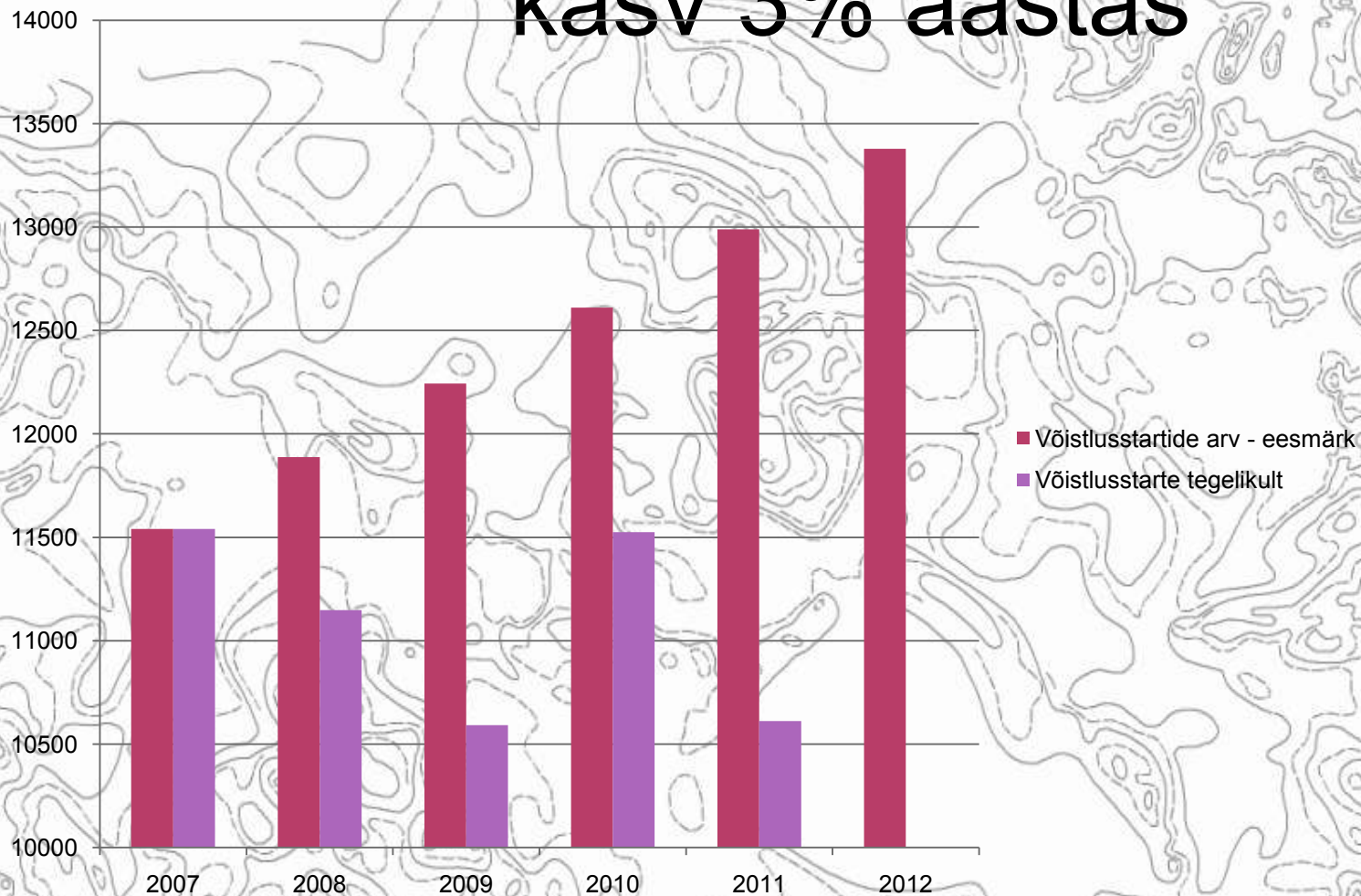



Aktiivsed EOL litsentsi omanikud – eesmärk 3% kasv aastas

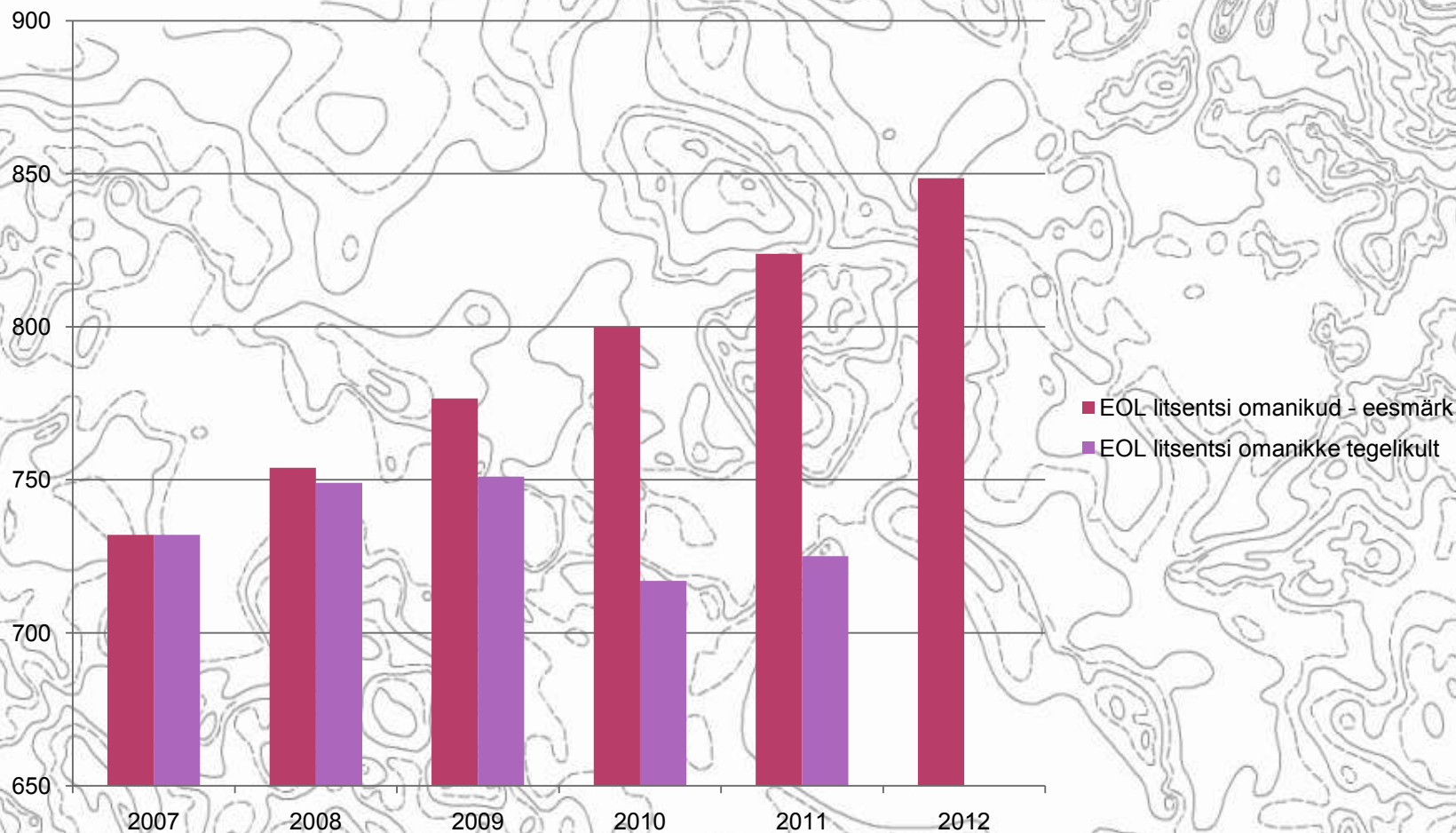



Rahvasport

Rahvaspordi strateegiliseks eesmärgiks on arendada orienteerumise rahvaspordivõistlusi (peamiselt päevakuid) nii, et orienteerumisest huvitatud algajad, pered ja noored tunnevad, et võistlus on just neile suunatud. Sellisel juhul on võimalik saavutada osalejate arvu kasv.

Kasvueesmärk on 4% aastas:

| | 2007 | 2012 | Kasv |
|--------------------------------|--------|-------|-------|
| Startide arv päevakutel | 37 169 | 45221 | +8052 |

Tegevused:

- Päevakuid arendatakse nii, et algajad, pered ja noored tahavad osaleda ja liituda orienteerumisperega. Päevakuid turundatakse elamusterikka, tervist ja töökust edendava looduslähedase spordina. Nii on võimalik kaasata uusi harrastajaid.
- Päevakutel pakutakse erinevaid orienteerumisvorme ja erinevaid orienteerumistehnilisi oskusi arendavaid ülesandeid
- Rahvaspordivõistlustel pakutakse alati ka harrastajate radu.
- EOL haldab päevakute kalenderplaani

Kvaliteedieesmärk:

- Päevakute korraldamise korraldusstandardi kaasajastamine ja selle edastamine korraldajatele.

Ressursieesmärk:

- Eesmärkide saavutamine eeldab vähemalt olemasoleva rahastamise ja inimressursside säilimist.



8.3 Rahvasport - startide arv päevakutel kasvab 4% aastas

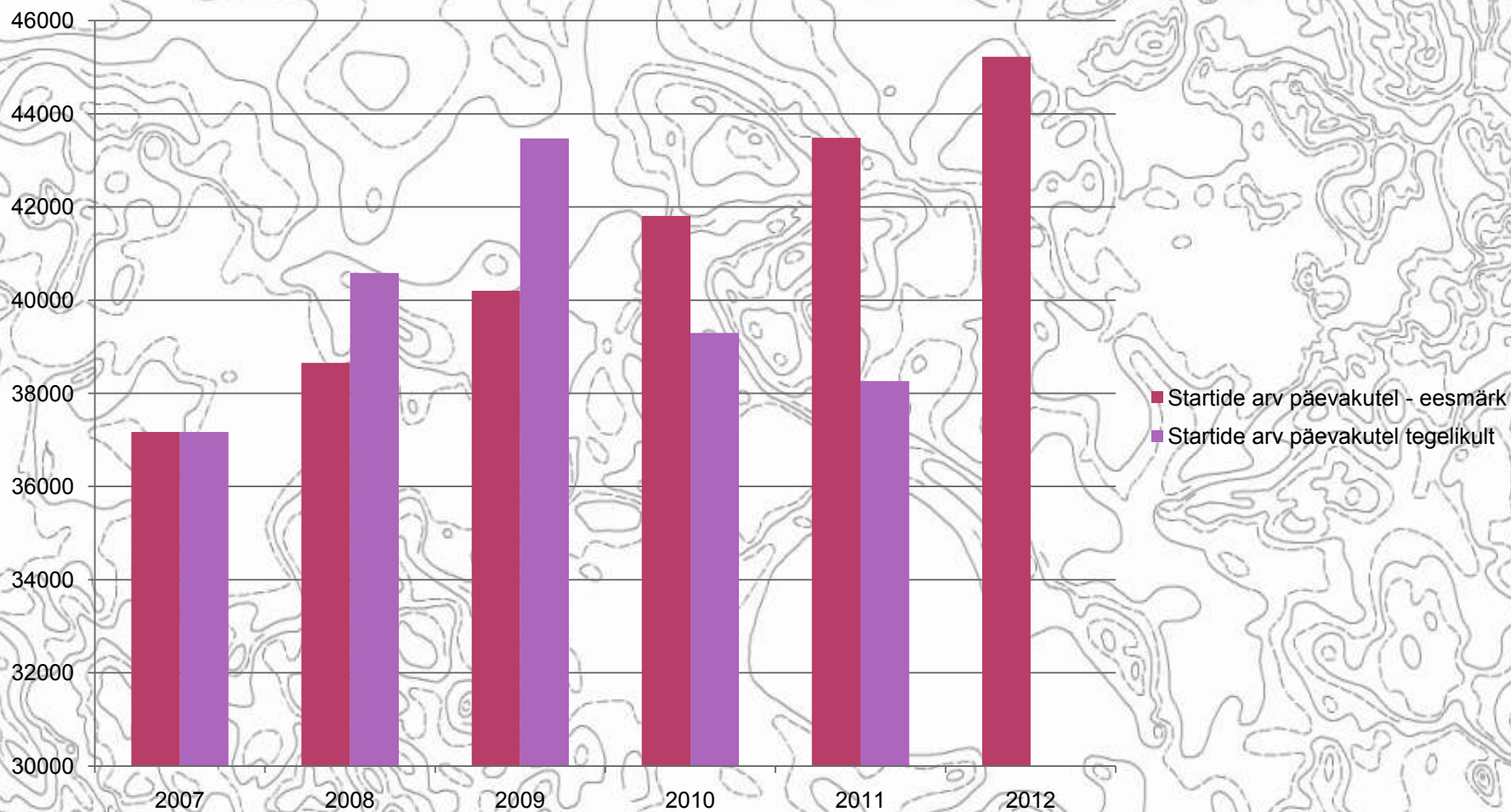



Tippспорт

Tegevused:

- Plaanis on arendada terve ettevalmistussüsteem, organisatsioon ja tegevused sellisteks, et vähemalt ühest rahvusvahelises tipus olevast sportlasest kasvab medalivõitja ning, et süsteem toodaks võimalikult palju rahvusvaheliselt edukaid sportlasi.
- Arendada ettevalmistussüsteemi eesmärgiga parandada eeldusi sportlaste igapäevaste treeningute kvaliteedi tõstmiseks.
- Arendada koostööd Kaitsejõudude ja ülikoolide spordiosakondadega ning Eesti Akadeemilise Spordiliiduga.
- Lisaks treeningutele hoolitseda sportlaste igakülgse arengu eest. Orienteerumislit koordineerib täiskasvanute-, juunioride- ja noortekoondise tegevust.
- Töötada välja motiveeriv premeerimissüsteem maailma- ja euroopa meistrivõistlustel saavutatud silmapaistvate tulemuste eest.

EOL lähetab koondised järgmistel võistlustele:

- orienteerumisjooksu World Games, MM, EM, Põhjamaade MV, MK etapid, Balti MV, noorte Läänemeremaade KV
- suusaorieerumise MM, EM, MK
- rattaorieerumise MM, EM

Muudel võistlustel koondiste osalemine otsustatakse eraldi.

Lisaks on eesmärgiks, et Eesti parimad orienteerujad oleksid avalikkuses tuntud sportlased ja nad ise arvestaksid avalikes esinemistes oma sponsorite ja EOL huvidega.

Eetilised eesmärgid:

- Tippportlaste ettevalmistusplaani arutatakse läbi treenerite nõukogus
- Ausa mängu ja antidopingu reeglid on kõigile selged ja neid järgitakse.

Ressursieesmärgid:

- Edukuseesmärkide saavutamiseks peab tippspordi rahastamist suurendama 10% aastas:

| | 2007 | 2012 | Kasv |
|---------------------------|---------|---------|----------|
| Tippspordi eelarve | 559 542 | 901 147 | +341 605 |



Tippspordi eelarve areng - kasvueesmärk 10% aastas

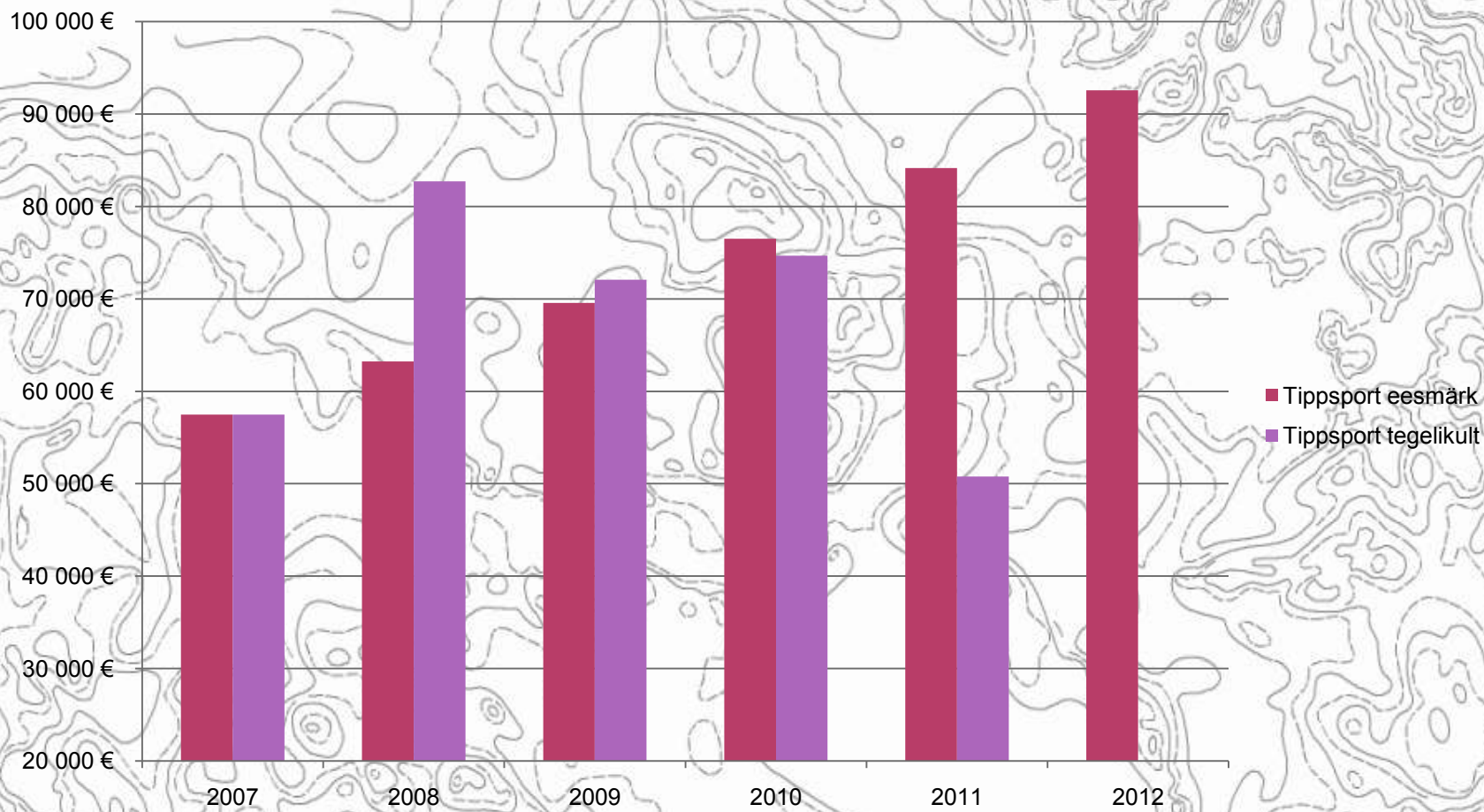



Kaardistustegevus

Tegevused

- Korraldatakse regulaarselt kaardistajate koolitusi
- Korraldatakse aluskaartide kättesaamine kaardijoonistajaile
- Korraldatakse riigipoolse toetuse jagamist kaartide kvaliteedi tagamiseks.
- Kaartide paljundusvõimaluste organiseerimine.
- Kaartidega seotud õigussuhete kohta info jagamine
- Hallatakse Eesti orienteerumiskaartide arhiivi
- Omatakse ülevaadet Eesti tippmaastike kaardistamistest.
- Orienteerumisliit jätkab projekti „Liigu Kaardiga” ja taotleb selle rahastamise jätkamist Kultuuriministeeriumi poolt.
- Analüüsitakse Eesti tippvõistluste kaardistusi
- Kaardikomisjon avaldab regulaarselt ülevaateid oma tegevusest ajakirjas „Orienteeruja“ ja internetis.
- Iga klubi võtab endale kohustuse kaardistada ajavahemikul 2008-2012 vähemalt üks maastik koolikaardi jaoks



25

Lõpp, küsimused?



**EESTI
ORIENTEERUMISLIIT**

MIDA UUT ?



Orienteerumise püsirajad

- Leitavad EOLi kodulehelt
 - ▶ <http://www.orienteerumine.ee/pysirajad/>
 - ▶ Sisestatud ankeetide alusel
- Hetkel puudu haldamisliides
- Projektid uute “rajatiste” loomiseks



Minu eOL

- eOL mobiiltelefonis
- Hetkel valmis Android telefonidele
 - ▶ <https://market.android.com/details?id=com.taksoft.minuEOL>
- Osalise funktsionaalsusega tuleb ka teistele
- Info EOLi kalendrist ja kaartide andmebaasist





Koolitused

■ Pakkuge teenusena koolitust

- ▶ Koolidele
- ▶ Asutustele
- ▶ Seltsid, huvigrupid jne

■ Positiivne kogemus Kuusalu Matkaseltsiga

- ▶ 4+4h
- ▶ <http://www.tak-soft.com/oraamat/OpimeOrienteeruma2011.pdf>
- ▶ Raamat “Orienteerumisest iseõppijatele”





Online Ülekanded

■ Täiendatud ja lihtsustatud

▶ Programmid korraldajatele

▶ Kasutajatele

- Arvutis tulemuste brauser
- Mobiili versioon

■ Heli- ja Videoülekanded

▶ Tehtavad kui on piisavalt hea interneti ühendus

The screenshot shows a website interface with a table of data and a video player. The table has columns for 'Riik', 'Nimi', 'Aeg', 'Taseme', 'Kohad', 'Kohad', 'Kohad', 'Kohad', 'Kohad', 'Kohad'. The video player shows a scene with a green play button.

| Riik | Nimi | Aeg | Taseme | Kohad | Kohad | Kohad | Kohad | Kohad | Kohad |
|------|---------------------------|--------|----------|------------|------------|------------|-------|-------|-------|
| 1 | Silver Eagle (Kõrges 1) | 104:03 | 11.00.00 | 1:03:04.21 | 1:04:19.11 | 1:05:00.01 | | | |
| 2 | Erkki Aabi (Tasemel 1) | 104:03 | 11.00.00 | 1:03:04.21 | 1:04:19.11 | 1:05:00.01 | | | |
| 3 | Harjo Parango (Kõrges 1) | 105:00 | 11.00.00 | 1:03:04.21 | 1:04:19.11 | 1:05:00.01 | | | |
| 4 | Kenny Kõlves (Kõrges 1) | 110:30 | 11.00.00 | 1:03:04.21 | 1:04:19.11 | 1:05:00.01 | | | |
| 5 | Matti Tõn (Kõrges 1) | 111:30 | 11.00.00 | 1:03:04.21 | 1:04:19.11 | 1:05:00.01 | | | |
| 6 | Kristi Kõlves (Tasemel 1) | 111:30 | 11.00.00 | 1:03:04.21 | 1:04:19.11 | 1:05:00.01 | | | |
| 7 | Sergel Kõlves (Kõrges 1) | 111:30 | 11.00.00 | 1:03:04.21 | 1:04:19.11 | 1:05:00.01 | | | |
| 8 | Oni Kõlves (Kõrges 1) | 111:30 | 11.00.00 | 1:03:04.21 | 1:04:19.11 | 1:05:00.01 | | | |
| 9 | Kandy Kõlves (Kõrges 1) | 111:30 | 11.00.00 | 1:03:04.21 | 1:04:19.11 | 1:05:00.01 | | | |
| 10 | Ane Kõlves (Kõrges 1) | 111:30 | 11.00.00 | 1:03:04.21 | 1:04:19.11 | 1:05:00.01 | | | |
| 11 | Hannes Kõlves (Kõrges 1) | 111:30 | 11.00.00 | 1:03:04.21 | 1:04:19.11 | 1:05:00.01 | | | |
| 12 | Leet Kõlves (Kõrges 1) | 111:30 | 11.00.00 | 1:03:04.21 | 1:04:19.11 | 1:05:00.01 | | | |
| 13 | Matti Kõlves (Kõrges 1) | 111:30 | 11.00.00 | 1:03:04.21 | 1:04:19.11 | 1:05:00.01 | | | |



O-R-T

- Uus tulemuste ja radade analüüsimise vahend
- Korraldajatel lihtsam kasutada
- Kasutajatele mõned täiendused

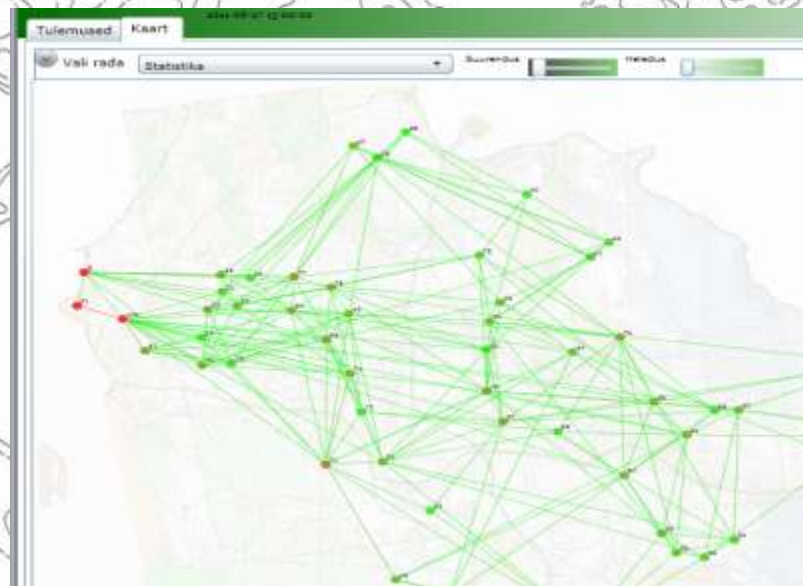



SPORTident

■ SI- AC kiibid ja ajavõtu kohad

▶ SO, RO

▶ Jooksu-, suusa-, rattavõistlused





eOrienteeruja

- Orienteeruja ajakirja register
 - ▶ Osaliselt imporditud
- PDF formaadis vanemad lehed

